

REVISTA

# enfoque

INVIERNO 2022  
www.revistaenfoque.es



696 615 822  
enfoque\_m@yahoo.es

PARQUE VENECIA

## Gran Cesta de Navidad

200€ EN EFECTIVO Y  
UN MONTÓN DE REGALOS

Participa en nuestro Sorteo.  
Infórmate en el interior

EN PORTADA

## El Sabio

Tu ferretería de confianza



EL SABIO TIENE TODAS  
LAS RESPUESTAS

PSICOLOGÍA

Actividades  
Inteligencia  
Emocional

**NOVEDAD**  
REGALOS  
DIRECTOS  
EN EL INTERIOR.

Busca una de las bolas  
premiadas





"El primer paso no lleva a donde quieres ir pero te saca de donde no quieres estar"

**Sonia Pancorbo**  
PSICÓLOGA

Web

## Centro de Psicología en Valdespartera

SESIONES INDIVIDUALES

TERAPIA INDIVIDUALIZADA  
PARA ADULTOS,  
ADOLESCENTES Y NIÑOS.



Los días **28, 29 y 30**  
de diciembre

### Actividades Navideñas

Para que los más pequeños  
refuercen sus **HABILIDADES**  
**SOCIALES** y su **INTELIGENCIA**  
**EMOCIONAL** mientras se divierten.

Aprovecho para desearos...  
**¡Felices fiestas!**

*Sonia.*



CONTACTA CONMIGO E INFÓRMATE  
SIN NINGÚN COMPROMISO.



+34 624 540 633



@psicologia.soniapancorbo

CALLE CALABUCH 3,  
VALDESPARTERA 50019,  
ZARAGOZA  
(JUNTO A PARADA "LOS OLVIDADOS")

# En portada

## Agustín, cuéntanos, ¿cómo nació El Sabio?

Abrimos la tienda en Julio de 2021 para ofrecer un servicio de cercanía, una ferretería de toda la vida con un amplio surtido dentro del sector del hogar, el campo, la construcción y la reforma.

## ¿Qué productos y servicios ofrecéis?

Tenemos una amplísima gama de productos de 400 marcas diferentes que abarcan desde productos para el hogar (sartenes, cacerolas, etc), productos de limpieza, decoración, droguería, ferretería, herramientas, pinturas, fontanería, calefacción, iluminación, cerrajería, automoción, jardín y campo, a productos más enfocados a la construcción y reforma, maquinaria, vestuario, etc. También, dado que estamos ubicados en la confluencia de muchos barrios rurales, tenemos un gran surtido de productos y herramientas específicas para llevar a cabo todas las tareas del campo.

## ¿Por qué debemos elegir El Sabio?

Apostamos por dar un servicio de calidad. Nuestro personal, nuestros "SABIOS" Alberto y Javi, están altamente cualificados para poder ayudar a los clientes a elegir el producto más adecuado para sus necesidades. En el sector del bricolaje muchas veces necesitamos la ayuda de un experto que nos oriente y nos asesore para poder comprar un producto o una herramienta específica para un trabajo determinado. En El Sabio siempre encontrarás una respuesta a tu necesidad y una solución a tu problema. Estamos a tu lado para apoyarte siempre, en tus proyectos grandes o pequeños

Hemos hecho un gran esfuerzo en cuanto a HORARIOS Y APERTURAS para ofrecer un servicio inmejorable. Abrimos todos los días, incluso festivos con un amplio horario para que cualquier persona encuentre un momento para poder visitarnos.



## Agustín Muñoz, El Sabio

## ¿Por qué una franquicia como El Sabio?

Perteneciendo a una franquicia como El Sabio conseguimos aunar el trato personalizado y directo del comercio tradicional con la capacidad de ofrecer los precios más competitivos que muchas veces quedan fuera del alcance de la tienda de cercanía. Además, tenemos ofertas y catálogos especiales cada temporada y una web muy completa donde poder acceder a un catálogo infinito de productos.

## ¿Por qué elegiste Santa Isabel?

Nos gusta el estilo del pequeño comercio, el comercio de cercanía, de barrio de "toda la vida" en el que conoces al cliente y, de ese modo, puedes darle un servicio más personalizado y mejor. Santa Isabel y todos los barrios y poblaciones cercanas como Movera, Montañana, Villamayor, Pastriz, La Puebla de Alfinden, San Juan de Mozarrifar... tienen ese encanto y sabor auténtico.

## ¿Cuáles son vuestros proyectos de futuro?

Queremos seguir en esta línea apostando por el comercio de proximidad y dando servicio a esta importante zona de Zaragoza y a otras relativamente próximas por su cómodo acceso como puede ser Parque Venecia. Queremos ser un referente en todo Zaragoza dentro de nuestro sector.

Fotografía: Sara Domínguez

**ABRIMOS  
TODOS LOS DÍAS  
INCLUSO FESTIVOS**

**EL SABIO**  
FERRETERÍA-HOGAR-CAMPO



Avenida de Santa Isabel, 20, 50016 Zaragoza Tel. 976 056 577  
Lunes a Sábado: de 8:00 a 22:00 h. Domingos y Festivos: de 8:00 a 14:00 h.

# EL SABIO

FERRETERÍA - HOGAR - CAMPO



## ¿Necesitas ayuda?

Nuestros sabios están ahí para **RESOLVER TODAS TUS DUDAS** y **AYUDARTE A AHORRAR SIEMPRE**. El Sabio es un nuevo concepto de ferreterías, tu ferretería. Porque El Sabio te atiende, pero sobre todo, te entiende.

**TIEMPO DE PODA  
¿QUÉ NECESITAS?**

## ABRIMOS TODOS LOS DÍAS (INCLUSO FESTIVOS) CON UN AMPLIO HORARIO. ¡TE ESPERAMOS!

Lunes a Sábado: de 08:00 a 22:00 h. **ABIERTO** Domingos y Festivos: de 08:00 a 14:00 h.

### DESBROZADORA COMBINADA

**KDMT43**

Características:

- Motor: Kúrill
- Cilindrada: 43 cc
- Barra: Ø 26 mm
- Peso: 7 Kg

Accesorios adicionales:

- Cortasetos 50 cm - 70°  
(84.95€)

• Podadora - combi

(84.95€)

• Prolongador 75 cm

(34.95€)

Equipamiento Incluido:

- Arnés
- Disco 3 dientes
- Trimmer

**179  
€**



Juego de 8 herramientas, con maletín

**27,20€**



JUEGO DE HERRAMIENTAS

Ref. 22101

Llévate todo esto por **169,99€**  
y de regalo **1 MÁQUINA** entre  
**12 a ELEGIR\***



EL TALADRO 10V - LINTERNA

Ref. 01106

• Incluye: Taladro 10V - 2142 +  
Luz LED, Cargador, 2 baterías, Maletín.  
Una máquina de regalo a elegir.

PREPARA LA NAVIDAD CON LA MAGIA DE ONE+  
Y DE REGALO ELIGE UNA MÁQUINA PARA  
CORTAR, SERRAR, PEGAR, LIMPIAR, SOPLAR,...

\*Consultar condiciones de la promoción en tienda.

Esta herramienta por solo **32,95€**  
y asistencia online 24/7



Avda de Santa Isabel, 20. 50016 Zaragoza - Tel. 976 056 577



Clínicas Dental  
Dres. Asprea - Gornatti

\*Aplicado solo a  
nuevos tratamientos.

**20%**  
de descuento  
hasta 31/01/2023\*



**" Mas de 30 años en tu barrio, mas de  
35 años cuidando de varias generaciones"**

*¡Ven a visitarnos!*

TORRERO

Cuarta Avenida, 23

976 25 40 96

 697 88 68 28

MOZART

José Oto, 49

976 47 55 43

 674 56 56 27





TALLERES  
**JOSE A. GUIU**

VEHÍCULO  
DE CORTESÍA  
GRATUITO

ELECTRICIDAD  
MECÁNICA  
DIAGNÓSTIC ELECTRÓNICA  
NEUMÁTICOS  
CLIMATIZACIÓN  
LUNAS

**10%**  
de descuento  
en Revisión y  
Mantenimiento  
de su vehículo



*Feliz Navidad*



Estamos muy cerca en: Calle San Eugenio, 21 (La Paz)

Tel. 976 27 90 36 - Móvil 685 18 33 04

joseanguiu@gmail.com

www.tallerguiu.com



# SYSTEM IDIOMAS

El equipo de System Idiomas de Tarazona, Ejea y Zaragoza os deseamos una Feliz Navidad y un 2023 lleno de alegrías



Propósito de Año Nuevo



Estudia inglés de forma amena y práctica con nosotros.

Inglés para todas las edades desde 2 años hasta adultos

+ Info: 976.21.81.10



**TEELL**  
EDITORIAL

**EL SABIO**  
FERRETERÍA-HOGAR-CAMPO



**PESCADOS**  
*Iglesias*<sup>®</sup>

SARA DOMÍNGUEZ  
fotografía

**LA PAZ**

CLÍNICAS  
**DENTAL**



**EuroTaller**  
TALLERES  
JOSE A. GUIU

**Cementerio Tor**





## PARQUE VENECIA



Clínica Dental  
Parque Venecia  
Dra. Martínez Moreno

- Alimentación, Panadería, Pastelería
- Cafetería, Cervecería, Restaurante
- Peluquería, Perfumería, Estética
- Ropa, Complementos, Calzado, Bebés
- Autoescuela, Academias
- Fotografía, Viajes
- Seguros, Servicios, Varios
- Clínica, Clínica Dental, Fisioterapia
- Guardería Infantil
- Librería, Papelería
- Tintorería, Limpieza, Desinfecciones
- Mueble, Decoración, Hogar, Reformas
- Electricidad, Reparaciones, PC; Telefonía
- Veterinario, Mascotas, Guardería Canina
- ▲ Anunciantes con establecimientos fuera de plano

# Gran Cesta de Navidad

## 200€ EN EFECTIVO Y UN MONTÓN DE REGALOS

EL IMPORTE EN EFECTIVO DEBE SER UTILIZADO EN LOS ESTABLECIMIENTOS ADHERIDOS

participa en nuestro sorteo en revistaenfoquezaragoza 



**NOVEDAD**  
**REGALOS DIRECTOS EN EL INTERIOR.**  
*Busca una de las bolas premiadas*

 SECADOR DE RIZOS

 BOTELLA VINO

 REVISIÓN VEHÍCULO

 CHUCHE MASCOTA

 LIMPIEZA DENTAL

Y MUCHOS MÁS...

REVISTA **enfoque**



696 615 822  
enfoque\_m@yahoo.es

Infórmate de todos los detalles en nuestra web:

PESCADOS  
*Iglesias*<sup>®</sup>

¡Realiza ya tu pedido!

📞 651 316 951

www.pescadosiglesias.es

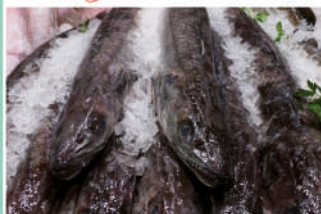

Pedido a domicilio:  
Zaragoza +25Km.



Pedido a recoger en tienda:  
Avda. Estudiantes (Santa Isabel, Zaragoza)



Clínica Dental  
Parque Venecia  
Dra. Martínez Moreno



¡ESPECIALISTAS EN ODONTOLOGÍA  
INFANTIL!

Acércate a revisar tu salud bucodental tras la vuelta al cole y conoce a "Dino Dentines"...

REVISIÓN Y PRIMERA CONSULTA GRATUITA



Cirugía de Implantes Dentales



Contamos con la última tecnología RX3D y las técnicas más avanzadas, para ofrecer una solución adaptada a las necesidades de cada paciente.

REVISIÓN GRATUITA CON NUESTRO CIRUJANO

C/Tintoretto 10, 50021, Zaragoza (Plaza Marco Polo)

@clinicadentalparquevenecia

876 43 36 65 / 622 34 06 53

clinicadentalparquevenecia@gmail.com

www.parqueveneciadiclinicadental.es



**CORDÓN**  
ASESORES INDEPENDIENTES  
CORREDURÍA DE SEGUROS



**Expertos  
en Seguros de  
Comunidades  
sin franquicia**

DÍAS DEL  
**SEGURO  
DE SALUD**



**Aprovecha  
nuestras  
ofertas**

**Posiblemente  
el mejor momento  
para revisar tus  
seguros**



**Consulta  
tu OFERTA  
en este enlace**



C/ Beethoven, 60. - Rosales del Canal -  
**Tel. 976 060 092**      **678 301 846**  
correduria@cordonseguros.es      www.cordonseguros.es

DELEGACIÓN OLIVER - MIRALBUENO: C/. Antonio Leyva (esquina Huesa del Común, 2) Tel. 650 453 925



**POLLOS ASADOS  
COMIDA CASERA  
ENCARGOS**

C/ Carlo Scarpa, 7  
Parque Venecia

 **976 366535**

 **640 854085**

FRUTERIA  
**Cristina**

C/ Cannaregio, 7

Fresas y Mandarinos  
Jugo de la profesora  
Pan de Huevo Tradicional  
Bebidas Frías, Leche

Café y Esmeraldas  
Mermeladas sin azúcar  
Miel Natural

Pizzas artesanas  
Cremas de verdura...



**PERMANECE ATENTO A NUESTRAS OFERTAS y  
NOVEDADES** en  Frutería Cristina Parque Venecia

**PARQUE  
VENEZIA**

**aquí puede ir  
su publicidad**

**llámenos 696 615 822**



**Pescadería  
Venecia**

**Calle Cannaregio, 3, local 5.  
Parque Venecia Tel 976 055 441  
612 577 089 650 559 396**



SARA DOMÍNGUEZ

**fotografía**

NEWBORN INFANTIL BAUTIZOS

COMUNIONES FAMILIAS

LLAMA O ESCRIBE AL

**647 61 80 13**

**S**



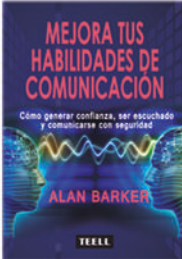
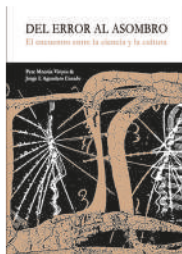

Innovación - Digitalización - Big Data - Inteligencia Artificial  
 Economía - Trabajo - Empresa - Empleabilidad - Psicología - Arte...

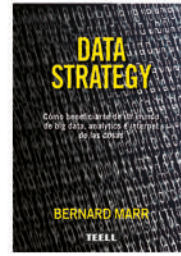
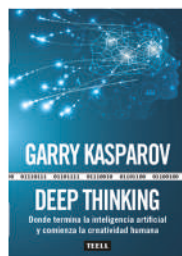
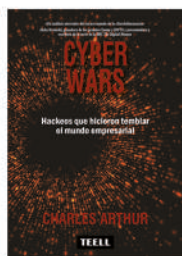

# Lecturas recomendadas



## Superinteligencia

Caminos, peligros, estrategias

Nick Bostrom  
New York Time Best Seller  
Recomendado por Bill Gates

Un libro ambicioso y original que nos habla del peligro que supondría que la inteligencia artificial llegara a superar a los cerebros humanos. El trabajo de Nick Bostrom supone toda una reconceptualización del tema esencial de nuestro tiempo.

P.V.P. 27,50 €  
e-book 9,99 €



## Treinta millones de palabras

Construyendo el cerebro de los niños

Dana Suskind

Lo más importante que podemos hacer por nuestros hijos es conversar con ellos. Partiendo de distintas disciplinas, la doctora Dana Suskind explica la importancia de empezar ya, incluso antes de que el niño pueda hablarnos a nosotros. La forma de hablar con nuestros hijos construye su cerebro y puede mejorar su preparación para la vida académica y su capacidad de aprendizaje para toda la vida.

P.V.P. 23,90 €  
e-book 9,99 €

## DIVULGACIÓN DE LA INTELIGENCIA ARTIFICIAL



## EMPRESA Y VENTAS



## TECNOLOGÍA Y FUTURO



## EDUCACIÓN



## MÁS QUE JUEGOS

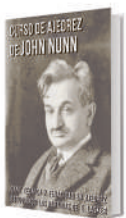



**CLEI ROSALES**  
inmobiliaria

La inmobiliaria  
de los barrios del sur

*¡¡Decídetes,  
es el momento!!*



*Ven a visitarnos.  
Te acompañaremos  
y asesoraremos  
en todo el proceso*

➔ **Saca mayor  
rendimiento a la venta  
de tu vivienda con  
nuestra gestión**

➔ Y si alquilas tu vivienda  
tenemos un obsequio  
para ti. Te regalamos el  
seguro de hogar o el de  
impago de alquileres.

[www.cleirosales.com](http://www.cleirosales.com)

ROSALES DEL CANAL:  
C/ Beethoven, 60. 50012. Zaragoza  
876 010 671 / 671 635 803

gerencia@cleirosales.com  
Horario de 9:30 a 19:00

DELEGACIÓN OLIVER - MIRALBUENO: C/. Antonio Leyva (esquina Huesa del Común, 2) Tel. 650 453 925  
DELEGACIÓN CENTRO: C/. Coso, 102, of. 18-19, Tel. 650 453 925